

Hewlett-Packard Company
Aegkriitiliste andmete päringu
vastuse standard
Digilugu
E-Tervise SA

Koostaja: Gerli Kriiska
analüütik

Koostamise aeg: 21.05.2007

DL**E-Tervise SA**

Aegkriitiliste andmete päringu vastuse standard

Projekti tähis: EE2-G0224



Dokumendi ajalugu

Ver. Nr.	Ver. Kuup	Autor	Üle vaadatud	Kinnitatud	Muudatuste kirjeldus
0.1	10.4.2007	Gerli Kriiska			EA-st väljavõte
0.2	21.5.2007	Gerli Kriiska			Vastusesse lisatud mall „Aegkriitiliste andmete päring“
1	29.5.2007	Gerli Kriiska			Esitatud lõpptulem
1.1	4.9.2007	Gerli Kriiska			Parandatud, esitatud lõpptulem
1.2	18.10.2007	Gerli Kriiska			Lisatud viide negatiivsele vastussõnumile
1.3	2.11.2007	Gerli Kriiska			Lisatud negatiivse vastuse võimalikud veateated
1.4	6.11.2007	Gerli Kriiska			Muudetud malli nimetust: Aegkriitiliste andmete teatise (RCMR) metaandmed, v1 → Digiloo teatise (RCMR) metaandmed, v1 Aegkriitiliste andmete teatise (POCD) metaandmed, v1 → Digiloo teatise (POCD) metaandmed, v1 Mall „Diagnoosi täpsustus“ → nimetatud ümber „Diagnoosi statistiline liik“, samuti OID ja klassifikaator ümber nimetatud. Mallide sisu ei muudetud. Versioon 2: Immuniseerimise mall vers 1.1 Muu oluline info vers 1.1 Kõrvalnähud ei pruugi olla seotud konkreetse immuniseerimisega.
1.5	14.12.2007	Gerli Kriiska			Lisatud <section><text> välja kirjeldus
1.6	17.1.2008	Gerli Kriiska			Mall „Töövõimetuskaoetus“ parandatud nimetus: „Töövõimekaoetus“.
2.0	29.2.2008	Gerli Kriiska			Publitseeritud versioon (DL standardid versioon 2.0)
2.1	8.04.2008	Gerli Kriiska			Parandatud haigusjuhtumi allikas. Lisatud weakoodid.
2.2	21.1.2009	Gerli Kriiska			Ravimi väljavõttesse lisatud allikana Retsept (MT44).
2.3	24.3.2009	Gerli Kriiska			Täiendatud raseduse malli ja allika andmeid, lisatud rasedakaardi visiidi teatis allikana raseduse, allergia, viimase visiidi, krooniliste haiguste, väljastatud ravimite juurde.
3.0	28.4.2009	Gerli Kriiska			Publitseeritud versioon (DL standardid versioon 3.0)
3.1	7.7.2009	Gerli Kriiska			Parandatud: lisatud puuduv seos malliga „Koostamise aeg“ (Digiloo teatise RCMR metaandmed mallis).
3.2	30.11.2009	Gerli Kriiska			MT58: lisatud ortodontia teatise sisendina.
3.3	26.1.2010	Gerli Kriiska			MT58: lisatud hambaravi teatise sisendina

<p>DL</p> <p>E-Tervise SA</p>  	<p align="center">Aegkriitiliste andmete päringu vastuse standard</p> <p align="center">Projekti tähis: EE2-G0224</p>	
---	--	---

1 Aegkriitiliste andmete päringu vastuse standard

1.1 Versioon:

1.1.1 Standardi versioon: 3 (OID: 1.3.6.1.4.1.28284.6.1.1.22.3)

1.1.2 HL7 versioon: V3-2007-09

1.1.3 HL7 interaktsioon: RCMR_IN000032UV01 - Find Document Metadata and Content Response

1.1.4 Vastutaja: E-Tervise SA

1.2 Kirjeldus:

UC3 Patsiendi üldandmete ja aegkriitiliste andmete pärimine

UC10 Terviseloo vaatamine

1.3 Andmekoosseis:



class Aegkriitiliste andmete päringu vastus, v3.0

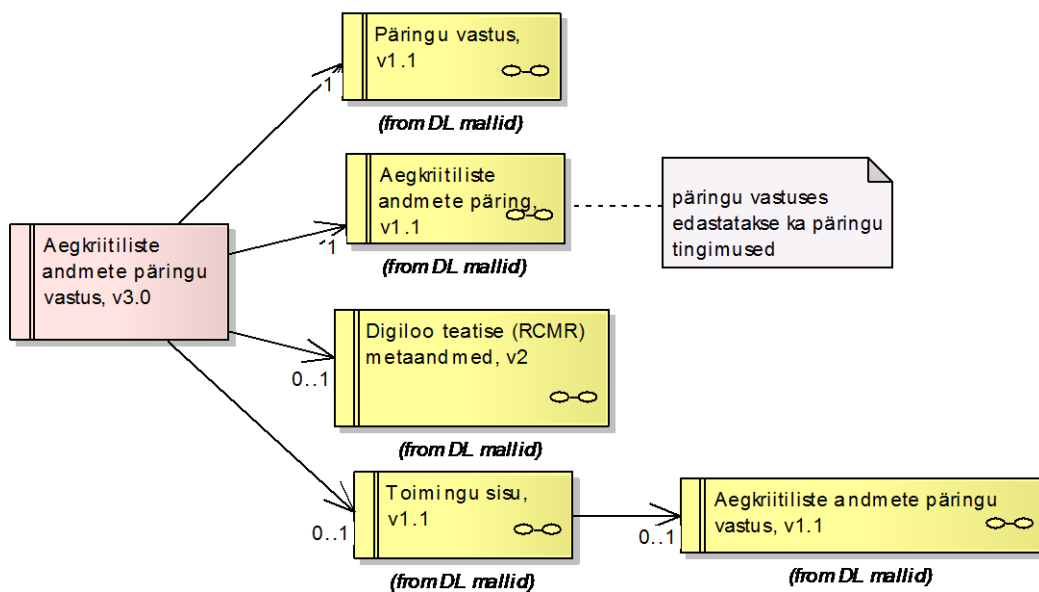

RCMR_IN000032UV01 - Find Document Metadata and Content Response
HL7-2007-09



act Digiloo teatise (RCMR) metaandmed, v2

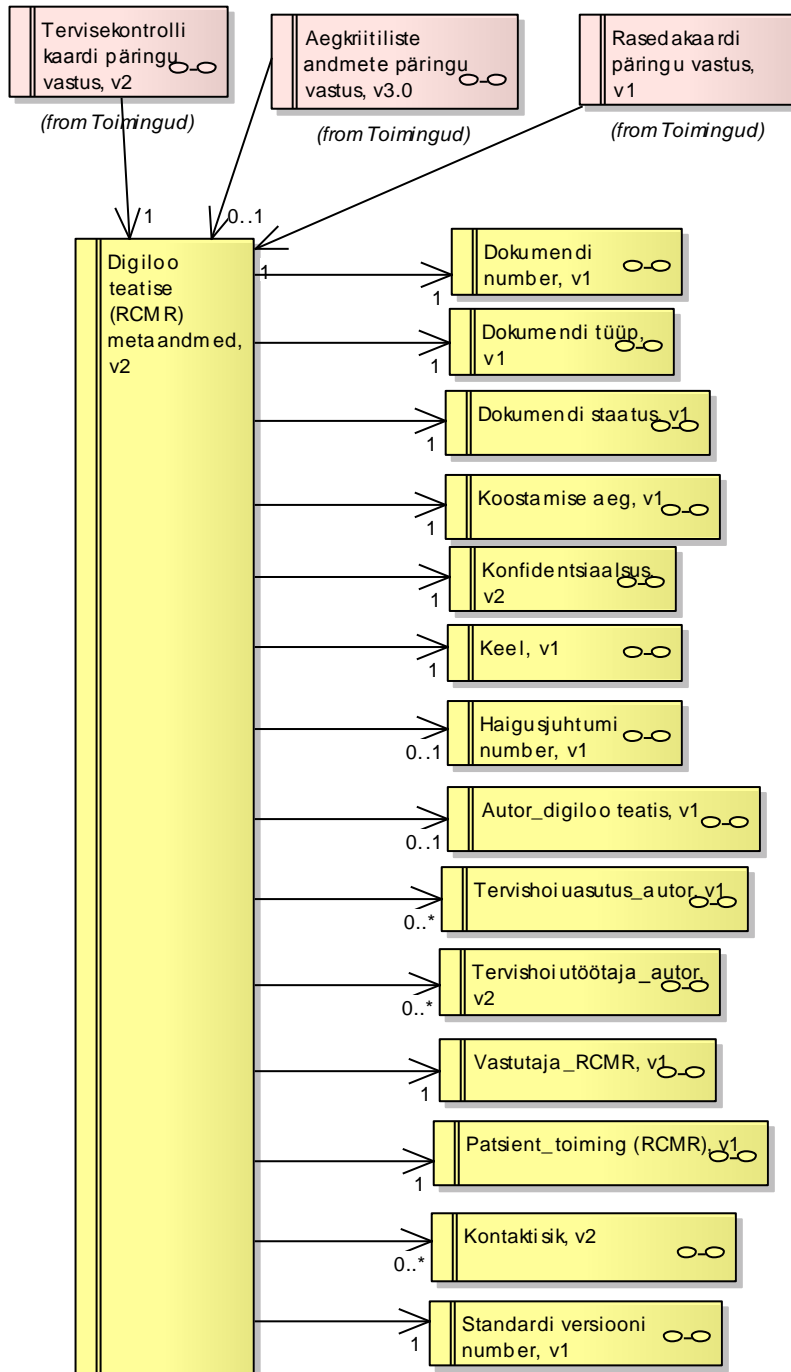

act Aegkriitiliste andmete päringu vastus, v1.1

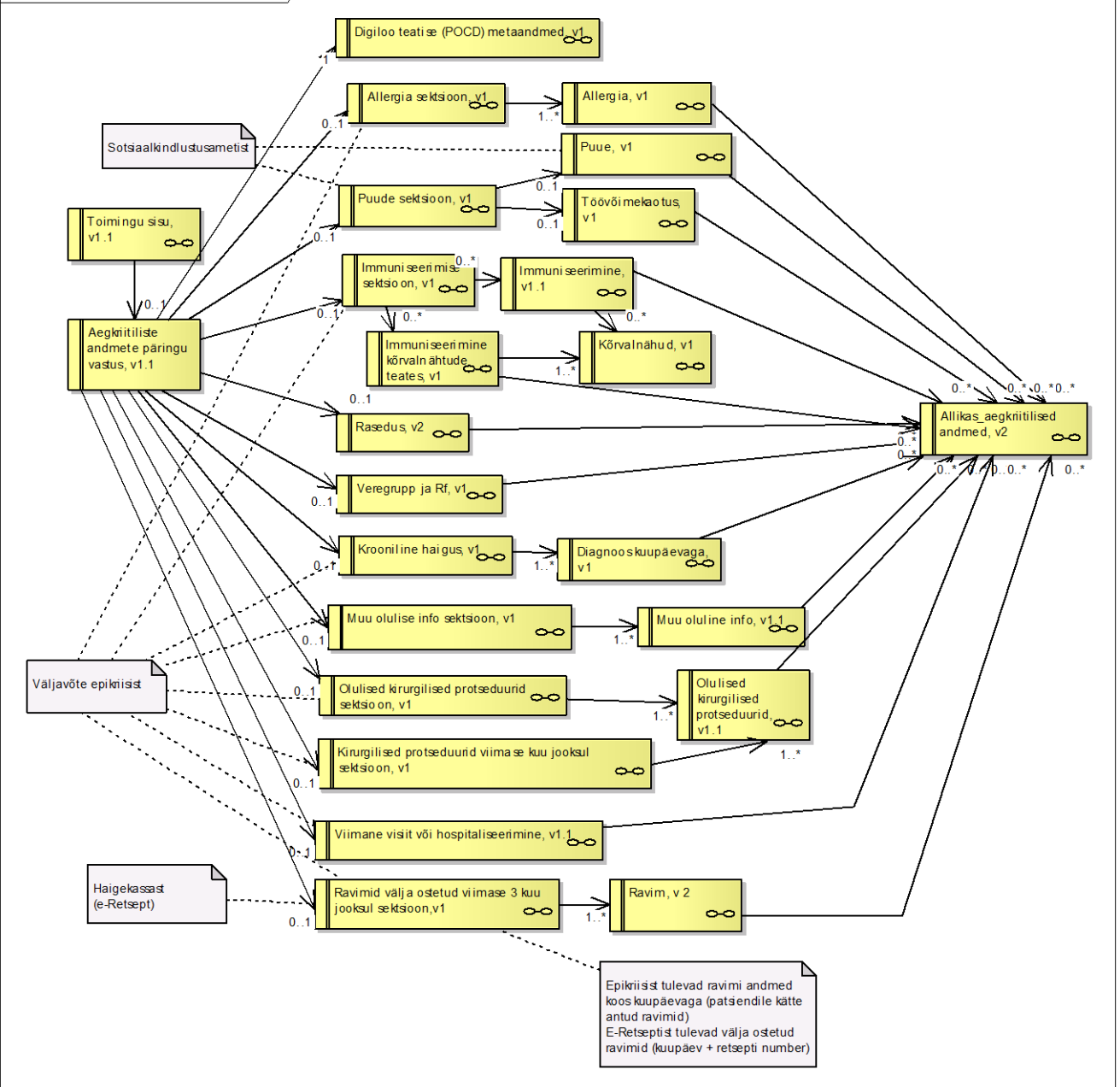

Mallide kirjeldused asuvad eraldi dokumendis DL_mallid.doc

Patsiendi üldandmete allikad: ütluspõhine (portaalist - andmete uuendamise kuupäeva seisuga), viimasest CDA dokumendist (dokumendi koostamise kuupäeva seisuga), RR-st (andmete uuendamise kuupäeva seisuga).

<p>DL</p> <p>E-Tervise SA</p>  	<p>Aegkriitiliste andmete päringu vastuse standard</p> <p>Projekti tähis: EE2-G0224</p>	
---	--	---

Kui on mitu allikat, siis võetakse viimasena uuendatud allikast.

Patsiendi andmed	Andmete allikas
Isikukood	CDA dokumendist või RR-st
Nimi	CDA dokumendist või RR-st
Sugu	CDA dokumendist või RR-st
Tegelik aadress	ütluspõhine (portaalist) või CDA dokumendist
Telefon	Ütluspõhine (portaalist)
Sünniaeg	CDA dokumendist või RR-st
Amet ja töökoht	ütluspõhine (portaalist) või CDA dokumendist
Kontaktisikud (Participant)	ütluspõhine (portaalist) või CDA dokumendist
Teovõime	RR-st

Andmete allikad dokumendi seksioonide lõikes:

Mall	Andmete allikdokument	Allika seksiooni kood	Unikaalsuse tunnus	Tingimused	<Section><text><paragraph><content> (iga entry ehk kanne eraldi <content> elementi)
Allergia seksioon, v1.1	Epikriis; (statsionaarne) Ambulatoorne epikriis; Päevaravi; Aegkriitiliste andmete teatis; Rasedakaardi visiidi teatis; Ortodontia üldandmete teatis; Hambaravi üldandmete teatis;	ALL	RHK-10 kood: <observation><value/@code>		<p>[for each <entry><observation>]</p> <p>Kuupäev: <effectiveTime/@value>;</p> <p>Materjal / Ravim: <entryRelationship><substanceAdministration><consumable><manufacturedProduct><manufacturedMaterial><name>;</p> <p>Diagnoos: <value/@code> [tühik] <value/@displayName>;</p> <p>Arsti sõnaline diagnoos: <value><originalText>;</p> <p>Allikas: Tervishoiutöötaja kood: <assignedAuthor><id/@extension>;</p> <p>Nimi:</p>

DL

E-Tervise SA



Aegkriitiliste andmete päringu vastuse standard

Projekti tähis: EE2-G0224



					<p><assignedPerson><name> <family> [tühik] <assignedPerson><name> <given> ; TTO registrikood: <representedOrganization ><id/@extension>; TTO nimi: <representedOrganization ><name>; Dokumendi number: <externalDocument><id/ @extension>; Versioon: <externalDocument><vers ionNumber/@value>; Liik: <externalDocument><cod e/@displayName>; Koostamise kuupäev: <author><time/@value>;</p>
Puude seksioon , v1	Sotsiaalkindlust usametist				<p>/puue/ [<entry><observation <code @code='DISABL']> : Puude raskusaste: <entry><observation> <value/@displayname> Kehtiv kuni: <entry><observation> <effectiveTime/@value> Allikas: Tervishoiutöötaja kood: <assignedAuthor><id/@ex tension>; Nimi: <assignedPerson><name> <family> [tühik] <assignedPerson><name> <given> ; TTO registrikood: <representedOrganization ><id/@extension>; TTO nimi: <representedOrganization ><name>;</p>

DL

E-Tervise SA



Aegkriitiliste andmete päringu vastuse standard

Projekti tähis: EE2-G0224



					<p>Dokumendi number: <externalDocument><id/ @extension>;</p> <p>Versioon: <externalDocument><vers ionNumber/@value>;</p> <p>Liik: <externalDocument><cod e/@displayName>;</p> <p>Koostamise kuupäev: <author><time/@value>;</p> <p>/töövõimetuskaotus/ [<entry><observation <code @code='' WORKLOST''></p> <p>Töövõimetuskaotuse %: <entry><observation><va lue/@value></p> <p>Kehtiv kuni: <entry><observation> <effectiveTime/@value></p> <p>Allikas:</p> <p>Tervishoiutöötaja kood: <assignedAuthor><id/@ex tension>;</p> <p>Nimi: <assignedPerson><name> <family> [tühik] <assignedPerson><name> <given> ;</p> <p>TTO registrikood: <representedOrganization ><id/@extension>;</p> <p>TTO nimi: <representedOrganization ><name>;</p> <p>Dokumendi number: <externalDocument><id/ @extension>;</p> <p>Versioon: <externalDocument><vers ionNumber/@value>;</p> <p>Liik: <externalDocument><cod e/@displayName>;</p> <p>Koostamise kuupäev: <author><time/@value>;</p>
--	--	--	--	--	--

DL

E-Tervise SA



Aegkriitiliste andmete päringu vastuse standard

Projekti tähis: EE2-G0224



<p>Immuniseerimise sektsioon, v1</p>	<p>Epikriis (statsionaarne); Ambulatoorne epikriis; Päevaravi; Aegkriitiliste andmete teatis; Sünniepikriis (vastsündinu immuniseerimine!); Tervisekontrolli immuniseerimise teatis; Tervisekontrolli kõrvalnähtude teatis;</p>	<p>IMM</p>	<p>immuniseerimise kava ja programmi kood <procedure> <code/@code = ,IMM'), siis peab olema määratud immuniseerimise kuupäev, mille juurde kõrvalnähtu kuuluvad. Kui samal kuupäeval toimus mitu immuniseerimist, siis kuuluvad kõrvalnähtu kõikide sellel kuupäeval teostatud immuniseerimiste alla.</p> <p>Kui kõrvalnähtu tulevad eraldi teatisest ja <procedure> <code/@code = ,IMMEFF'), siis salvestuvad kõrvalnähtu eraldi kandena, ei seota immuniseerimise andmetega.</p>	<p>[for each <entry><procedure>]</p> <p>Immuniseerimise kuupäev: <effectiveTime/@value></p> <p>Mille vastu: [for each <methodCode>: <@code>[tühik] <@displayName>]</p> <p>Vaktsiin: <entryRelationship><substanceAdministration><consumable><manufacturedProduct><manufacturedMaterial><code/@code>[tühik] <entryRelationship><substanceAdministration><consumable><manufacturedProduct><manufacturedMaterial><code/@displayName></p> <p>Partii: <entryRelationship><substanceAdministration><consumable><manufacturedProduct><manufacturedMaterial><lotNumberText></p> <p>Annus: <entryRelationship><substanceAdministration><doseQuantity/@value>[tühik] <entryRelationship><substanceAdministration><doseQuantity/@unit></p> <p>Immuniseerija Nimi: <performer><assignedEntity><assignedPerson><name><given>[tühik]<family></p> <p>Registreerimiskood: <performer><assignedEntity</p>
--------------------------------------	---	------------	--	--

DL

E-Tervise SA



Aegkriitiliste andmete päringu vastuse standard

Projekti tähis: EE2-G0224



					<p>ty><id/@extension> Eriala: <performer><assignedEntity><ext:asLicencedEntity><ext:id/@extension><ext:id/@assigningAuthorityName> Kõrvalnähud [for each <entryRelationship> [<observation><code="DGN">]</p> <p>Kuupäev: <observation><effectiveTime/@value> Kõrvalnäht: <observation><value/@code> <observation><value/@displayName> Kõrvalnähtude diagnoosija Nimi: <observation><performer><assignedEntity><assignedPerson><name><given> [tühik]<family> Registreerimiskood: <observation><performer><assignedEntity><id/@extension> Eriala: <observation><performer><assignedEntity><ext:asLicencedEntity><ext:id/@extension><ext:id/@assigningAuthorityName>] Allikas: Tervishoiutöötaja kood: <assignedAuthor><id/@extension>; Nimi: <assignedPerson><name><family> [tühik] <assignedPerson><name><given> ; TTO registrikood:</p>
--	--	--	--	--	--

DL

E-Tervise SA



Aegkriitiliste andmete päringu vastuse standard

Projekti tähis: EE2-G0224



					<pre><representedOrganization> <id/@extension>; TTO nimi: <representedOrganization> <name>; Dokumendi number: <externalDocument><id/ @extension>; Versioon: <externalDocument><vers ionNumber/@value>; Liik: <externalDocument><cod e/@displayName>; Koostamise kuupäev: <author><time/@value>;</pre>
Rasedus, v1	<p>Tekitamine: Aegkriitiliste andmete teatis; Rasedakaardi visiidi teatis</p> <p>Eemaldamine: Sünniepikriis Statsionaarne epikriis Ambulatoorne epikriis</p>	PRGN	<pre><encounter><effectiveTime/ @value></pre>	<p>Saab olla korruga üks kehtiv rasedus.</p> <p>Eemaldamine: Sünniepikriis, mille haigusjuhtumi nr = rasedusjuhtumi nr Või: AMB, STAT epikriis, mis sisaldab infot raseduse katkestamise kohta.</p>	<pre>Arvele võtmise kuupäev: <entry><encounter><effectiveTime/@value> Rasedusjuht: <entry><encounter><id/ @extension> Allikas: Tervishoiutöötaja kood: <assignedAuthor><id/@extension>; Nimi: <assignedPerson><name> <family> [tühik] <assignedPerson><name> <given> ; TTO registrikood: <representedOrganization> <id/@extension>; TTO nimi: <representedOrganization> <name>; Dokumendi number: <externalDocument><id/ @extension>; Versioon: <externalDocument><versionNumber/@value>; Liik: <externalDocument><code/@displayName>; Koostamise kuupäev:</pre>

DL

E-Tervise SA



Aegkriitiliste andmete päringu vastuse standard

Projekti tähis: EE2-G0224



					<author><time/@value>;
Veregrupp ja Rf, v1	Aegkriitiliste andmete teatis	BLRH		Saab olla korruga üks kehtiv veregrupp ja Rf.	<pre> /veregrupp/ [<entry><observation> <code/ @code='BL'> : Veregrupp: <entry><observation><value/@displayName> Määramise kuupäev: <entry><observation><effectiveTime/@value> Allikas: Allikas: Tervishoiutöötaja kood: <assignedAuthor><id/@extension>; Nimi: <assignedPerson><name> <family> [tühik] <assignedPerson><name> <given> ; TTO registrikood: <representedOrganization><id/@extension>; TTO nimi: <representedOrganization><name>; Dokumendi number: <externalDocument><id/@extension>; Versioon: <externalDocument><versionNumber/@value>; Liik: <externalDocument><code/@displayName>; Koostamise kuupäev: <author><time/@value>;] /Rh/ [<entry><observation> <code /@code=' RH'>: Rh: <entry><observation><value/@displayName> Määramise kuupäev: entry><observation><effectiveTime/@value>;] </pre>

DL

E-Tervise SA



Aegkriitiliste andmete päringu vastuse standard

Projekti tähis: EE2-G0224



					<p>ctiveTime/@value> Allikas: Allikas: Tervishoiutöötaja kood: <assignedAuthor><id/@extension>; Nimi: <assignedPerson><name><family> [tühik] <assignedPerson><name><given> ; TTO registrikood: <representedOrganization><id/@extension>; TTO nimi: <representedOrganization><name>; Dokumendi number: <externalDocument><id/@extension>; Version: <externalDocument><versionNumber/@value>; Liik: <externalDocument><code/@displayName>; Koostamise kuupäev: <author><time/@value>;]</p>
Krooniline haigus, v1	Epikriis (statsionaarne); Ambulatoorne epikriis; Päevaravi; Aegkriitiliste andmete teatis; Sünniepikriis (vastsündinu!); Rasedusjuhtum i visiidi teatis;	Aegkriitiliste andmete teatisest sektsioonist code='DGNCH R' Epikriisidest diagnoosidest sektsioonist (code='DGN')	RHK-10 kood: <observation><code/@code> JA kuupäev: <observation><effectiveTime>	Unikaalsuse tunnus: RHK-10 kood + diagnoosi kuupäev Kui diagnoos juures on kuupäev määramata, siis on diagnoosi kuupäevaks dokumendi koostamise kuupäev: <clinicalDocument><effectiveTime/@value>	<p>[for each <entry><observation>]</p> <p>Kuupäev: <effectiveTime/@value> Diagnoos: <value/@code> [tühik] <value/@displayName> Arsti sõnaline diagnoos: <value><originalText> Allikas: Tervishoiutöötaja kood: <assignedAuthor><id/@extension>; Nimi: <assignedPerson><name><family> [tühik]</p>

DL

E-Tervise SA



Aegkriitiliste andmete päringu vastuse standard

Projekti tähis: EE2-G0224



		ainult teatud RHK-10 koodid (kirjeldatud krooniliste haiguste klassifikatoris (E-Tervise publikatsioonid) kuuluvad selle sektiooni. Rasedakardi visiidi teatisest Section. code='ENC' (ainult teatud RHK-10 koodid)		veTime/@value>.	<p><assignedPerson> <name> <given> ;</p> <p>TTO registrikood: <representedOrganization> <id/@extension>;</p> <p>TTO nimi: <representedOrganization> <name>;</p> <p>Dokumendi number: <externalDocument> <id/@extension>;</p> <p>Version: <externalDocument> <versionNumber/@value>;</p> <p>Liik: <externalDocument> <code/@displayName>;</p> <p>Koostamise kuupäev: <author> <time/@value>;</p>
Muulise info sektioon, v1	Aegkriitiliste andmete teatis	TCOTHE R	Paigaldamise aeg: <observation> <effectiveTime/@value> JA meditsiineade kood: <observation> <value/@code>		<p>[for each <entry> <observation>]</p> <p>Meditsiineade: <value/@code> [tühik] <value/@displayName></p> <p>Paigaldamise aeg: <entryRelationship> <procedure> <effectiveTime/@value></p> <p>Allikas: Tervishoiutöötaja kood: <assignedAuthor> <id/@extension>;</p> <p>Nimi: <assignedPerson> <name></p>

DL

E-Tervise SA



Aegkriitiliste andmete päringu vastuse standard

Projekti tähis: EE2-G0224



					<p><family> [tühik] <assignedPerson><name> <given> ; TTO registrikood: <representedOrganization ><id/@extension>; TTO nimi: <representedOrganization ><name>; Dokumendi number: <externalDocument><id/ @extension>; Version: <externalDocument><vers ionNumber/@value>; Liik: <externalDocument><cod e/@displayName>; Koostamise kuupäev: <author><time/@value>;</p>
Olulised kirurgilised protseduurid sektsioon, v1	Epikriis (statsionaarne); Ambulatoorne epikriis; Päevaravi epikriis; Aegkriitiliste andmete teatis;	Epikriiside puhul operatsioonide sektsioonist (code=„SUR“). Tingimusel, et operatsioon kuulub klassifikatsioonide „Olulised operatsioonid“. Aegkriitiliste andmete teatises sektsioonist „Olulise	NCSP kood: <procedure><code/ @code> JA kuupäev <procedure><effecti veTime/@ value>		<p>[for each <entry><procedure>]</p> <p>Kuupäev: effectiveTime> Operatsiooni koodid: code/@code> [tühik] <code/@displayName> [tühik] [for each <qualifier>: Lisakood: <value/@code>[tühik] <value/@displayName>] Operatsiooni läbiviija: <performer><assignedEnti ty><id/@extension> [tühik] <performer><assignedEnti ty> <representedOrganization ><name> Allikas: Tervishoiutöötaja kood: <assignedAuthor><id @extension>; Nimi: <assignedPerson><name> <family> [tühik]</p>

DL

E-Tervise SA



Aegkriitiliste andmete päringu vastuse standard

Projekti tähis: EE2-G0224



		d kirurgilised protseduurid" (code = ,STPROC')			<pre><assignedPerson> <name> <given> ; TTO registrikood: <representedOrganization ><id @extension>; TTO nimi: <representedOrganization ><name>; Dokumendi number: <externalDocument><id @extension>; Versioon: <externalDocument><vers ionNumber @value>; Liik: <externalDocument><cod e @displayName>; Koostamise kuupäev: <author><time @value>;</pre>
Kirurgilised protseduurid viimase kuu jooksul sektsioonis, v1	Epikriis (statsionaarne); Ambulatoorne epikriis; Päevaravi epikriis; Aegkriitiliste andmete teatis;	Epikriiside puhul operatsioonide sektsioonis (code= ,SUR'). Aegkriitiliste andmete teatises sektsioonis „Olulised kirurgilised protseduurid" (code = ,STPROC')	NCSP kood: <procedure><code/@code> JA kuupäev <effectiveTime/@value>	Tingimus: kuupäev >= tänane kuupäev-1 kuu	<pre>[for each <entry><procedure>] Kuupäev: <effectiveTime/@value> Operatsiooni koodid: <code/@code> [tühik] <code/@displayName> [tühik] [for each <qualifier>: Lisakood: <value/@code>[tühik] <value/@displayName>] Operatsiooni läbiviija: <performer><assignedEntity><id/@extension> [tühik] <performer><assignedEntity> <representedOrganization><name> Allikas: Tervishoiutöötaja kood: <assignedAuthor><id/@extension>; Nimi: <assignedPerson><name> <family> [tühik]</pre>

DL

E-Tervise SA



Aegkriitiliste andmete päringu vastuse standard

Projekti tähis: EE2-G0224



					<pre><assignedPerson> <name> <given> ; TTO registrikood: <representedOrganization ><id/@extension>; TTO nimi: <representedOrganization ><name>; Dokumendi number: <externalDocument><id/ @extension>; Version: <externalDocument><vers ionNumber/@value>; Liik: <externalDocument><cod e/@displayName>; Koostamise kuupäev: <author><time/@value>;</pre>
Viimane visiit või hospitalis eerimine, v1	Epikriis (statsionaarne) ; Ambulatoorne epikriis; Päevaravi; Sünniepikriis (vastsündinu); Rasedusjuhtum i visiidi teatis; Ortodontia visiidi teatis; Hambaravi visiidi teatis;	Section. code= 'HOSP' (statsioon aarne haigusju htum) Section. code= 'DAY' (päevar avi) Section. code='A MBS' (ambula toorne) Section. code='B HOSP' (sünniep ikriis) Section. code='E NC' (kestva rasedus e		Tingimus, et haigusjuhtumi lõpu kuupäev või rasedusjuhtu mi, hambaravi, ortodontia visiidi kuupäev on kõikidest patsiendi haigusjuhtude st (statsionaarne , ambulatoorne, päevaravi, sünni) kõige viimane.	Haigusjuhtumi nr: <pre><componentOf> <encompassingEncounter> id/@extension> Alguskuup: <componentOf> <encompassingEncounter> <effectiveTime><low/@val ue> Lõppkuup: <componentOf> <encompassingEncounter> <effectiveTime><high/@v alue> Visiidi kuupäev: <componentOf> <encompassingEncounter> <effectiveTime/@value> TTO asutus: <entry><encounter><perf ormer><assignedEntity><i d/@extension> [tühik] <procedure><performer> <assignedEntity> <representedOrganization ><name></pre> Allikas:

DL

Aegkriitiliste andmete päringu vastuse standard

E-Tervise SA

Projekti tähis: EE2-G0224



		vastuvõtud) Section. code='182992009' (hambara vi, ortodonta)			<p>Tervishoiutöötaja kood: <assignedAuthor><id/@extension>;</p> <p>Nimi: <assignedPerson><name><family> [tühik] <assignedPerson><name><given> ;</p> <p>TTO registrikood: <representedOrganization><id/@extension>;</p> <p>TTO nimi: <representedOrganization><name>;</p> <p>Dokumendi number: <externalDocument><id/@extension>;</p> <p>Version: <externalDocument><versionNumber/@value>;</p> <p>Liik: <externalDocument><code/@displayName>;</p> <p>Koostamise kuupäev: <author><time/@value>;</p> <p>/Diagnoosid/ [for each <entry><observation>, kus interpretationCode/@code="MAIN" või „OUTER” või „MAIN_COMPL” või „BY_ILLNESS” :</p> <p>Diagnoos: <observation><value/@code>[tühik]<value/@displayName></p> <p>Arsti sõnaline diagnoos: <observation><value><originalText></p> <p>Statistiline liik: <value><qualifier><value/@displayName></p> <p>Diagnoosi liik: <interpretationCode/@displayName></p>]
--	--	--	--	--	---

DL

E-Tervise SA



Aegkriitiliste andmete päringu vastuse standard

Projekti tähis: EE2-G0224



					<p>[for each <entry><obervation>, kus interpretationCode code="TNM" :</p> <p>Paikme nimetus: <value/@displayName> [codeSystem="1.3.6.1.4.1.28284.6.2.1.44.1"]</p> <p>TNM(kliiniline): <value/@displayName> [codeSystem="1.3.6.1.4.1.28284.6.2.1.70.1"]</p> <p>Stadium(kliiniline): <value><qualifier><value/@displayName> [codeSystem="1.3.6.1.4.1.28284.6.2.1.75.1"]</p> <p>TNM(patoloogiline): <value/@displayName> [codeSystem="1.3.6.1.4.1.28284.6.2.1.71.1"]</p> <p>Stadium(kliiniline): <value><qualifier><value/@displayName> [codeSystem="1.3.6.1.4.1.28284.6.2.1.76.1"]</p> <p>Diferentseerimisaste: <value/@displayName> [codeSystem="1.3.6.1.4.1.28284.6.2.1.42.1"]</p> <p>]</p>
Ravimid väljastatud viimase 3 kuu jooksul sektsioon , v1	Epikriis (statsionaarne) ; Ambulatoorne epikriis; Päevaravi; Aegkriitiliste andmete teatis; Retsept; Rasedakaardi visiidi teatis; Ortodontia visiidi teatis; Hambaravi visiidi teatis;	DRUG ENC (Raseda kaardi visiidi teatis)	Retsepti nr: <id/@extension>	Tingimus, et ravimi väljastamise kuupäev >= tänane kuupäev-3 kuud Ainult ravimid, kus on märgitud ravimi väljastamise kuupäev (st ravim on väljastatud	<p>[for each <entry><substanceAdministration></p> <p>Retsepti nr: <id/@extension></p> <p>Väljastamise kuupäev: <effectiveTime@value></p> <p>Toimeaine: <consumable><manufacturedProduct><manufacturedMaterial><code/@displayName></p> <p>Ravimvorm: <administrationUnitCode/@displayName></p>

<p>DL</p> <p>E-Tervise SA</p>  	<p>Aegkriitiliste andmete päringu vastuse standard</p> <p>Projekti tähis: EE2-G0224</p>	
---	--	---

				<p>apteegist või arst on andnud ravimi haigele TTO asutusest kaasa)</p>	<p>Ühekordne annus: <doseQuantity/@value>[tühik]<doseQuantity/@unit> Manustamiskordade arv ajaühikus: <rateQuantity/@value>[tühik]<rateQuantity/@unit></p> <p>Allikas: Tervishoiutöötaja kood: <assignedAuthor><id/@extension>; Nimi: <assignedPerson><name><family> [tühik]<assignedPerson><name><given> ; TTO registrikood: <representedOrganization><id/@extension>; TTO nimi: <representedOrganization><name>; Dokumendi number: <externalDocument><id/@extension>; Version: <externalDocument><versionNumber/@value>; Liik: <externalDocument><code/@displayName>; Koostamise kuupäev: <author><time/@value>;]</p>
--	--	--	--	---	--

1.4 Võimalikud hoiatused:

1.4.1 ATIN-005 Patsiendi aegkriitilisi andmeid ei leitud!

- acknowledgement.typeCode = AA (Application Accept)
- acknowledgementDetail.typeId = W (Warning)
- acknowledgementDetail.code = ATIN-005
- acknowledgementDetail.text = Patsiendi aegkriitilisi andmeid ei leitud!
- queryResponseCode= NF (No data found)

**1.4.2 JPIN-012 Patsiendi aegkriitilised andmed on suletud!**

- acknowledgement.typeCode = AA (Application Accept)
- acknowledgementDetail.typeId = W (Warning)
- acknowledgementDetail.code = JPIN-012
- acknowledgementDetail.text = Patsiendi aegkriitilised andmed on suletud!
- queryResponseCode= OK

1.4.3 JPIN-006 Patsiendi terviselugu on suletud!

- acknowledgement.typeCode = AA (Application Accept)
- acknowledgementDetail.typeId = W (Warning)
- acknowledgementDetail.code = JPIN-006
- acknowledgementDetail.text = Patsiendi terviselugu on suletud!
- queryResponseCode= OK

1.5 Võimalikud veakoodid:**1.5.1 ATIN-002 Puuduvad õigused. Aegkriitiliste andmete pärimine pole lubatud!**

- acknowledgement.typeCode = AR (Application Reject)
- acknowledgementDetail.typeId = E (Error)
- acknowledgementDetail.code = ATIN-002
- acknowledgementDetail.text = Puuduvad õigused. Aegkriitiliste andmete pärimine pole lubatud!
- queryResponseCode= QE (QueryParameterError)

1.5.2 ATIN-003 Päringu identifikaator on kohustuslik!

- acknowledgement.typeCode = AR (Application Reject)
- acknowledgementDetail.typeId = E (Error)
- acknowledgementDetail.code = ATIN-003
- acknowledgementDetail.text = Päringu identifikaator on kohustuslik!
- queryResponseCode= QE (QueryParameterError)

1.5.3 ATIN-004 Patsiendi identifikaator on päringu sooritamisel kohustuslik!

- acknowledgement.typeCode = AR (Application Reject)
- acknowledgementDetail.typeId = E (Error)
- acknowledgementDetail.code = ATIN-004
- acknowledgementDetail.text = Patsiendi identifikaator on päringu sooritamisel kohustuslik!
- queryResponseCode= QE (QueryParameterError)

<p>DL</p> <p>E-Tervise SA</p>  	<p align="center">Aegkriitiliste andmete päringu vastuse standard</p> <p align="center">Projekti tähis: EE2-G0224</p>	
---	--	---

1.6 Näidis (positiivne vastus)

1.6.1 Näidisstsenaarium (*Storyboard*)

Päringu vastusena edastatakse patsiendi Ly Cuusk aegkriitilised andmed. Aegkriitilised andmed edastatakse meditsiinidokumendina, mille genereerib Digilugu.

1.6.2 Näidisfail

RCMR_IN000032UV01_aegkriitilise_paringu_vastus.xml,

kus toimingu sisuks (<clinicalDocument>.<text> on järgmine dokument:
CDA_Aegkriitilised_andmed_paringu_vastuses.xml

1.7 Näidis (negatiivne vastus)

1.7.1 Näidisstsenaarium - negatiivne (*Storyboard*)

Kui päringus on määramata patsiendi kood (isikukood või tundmatu isiku kood), siis päringu vastusena edastatakse veateade (ATIN-004 Patsiendi identifikaator on päringu sooritamisel kohustuslik!)

1.7.2 Näidisfail

RCMR_IN000032UV01_aegkriitilise_paringu_vastus_negatiivne.xml